

ESCOLA THEMISTOCLES ARAÚJO

PASSAGEM

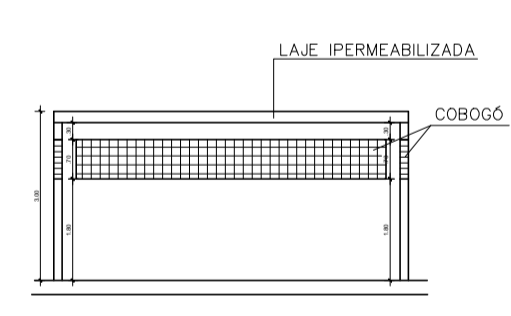
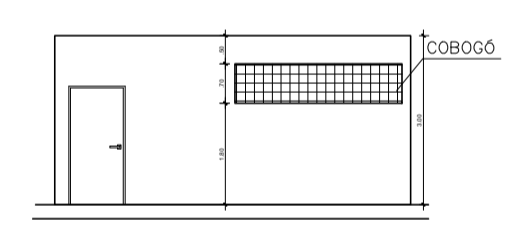
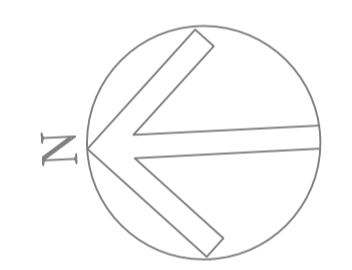
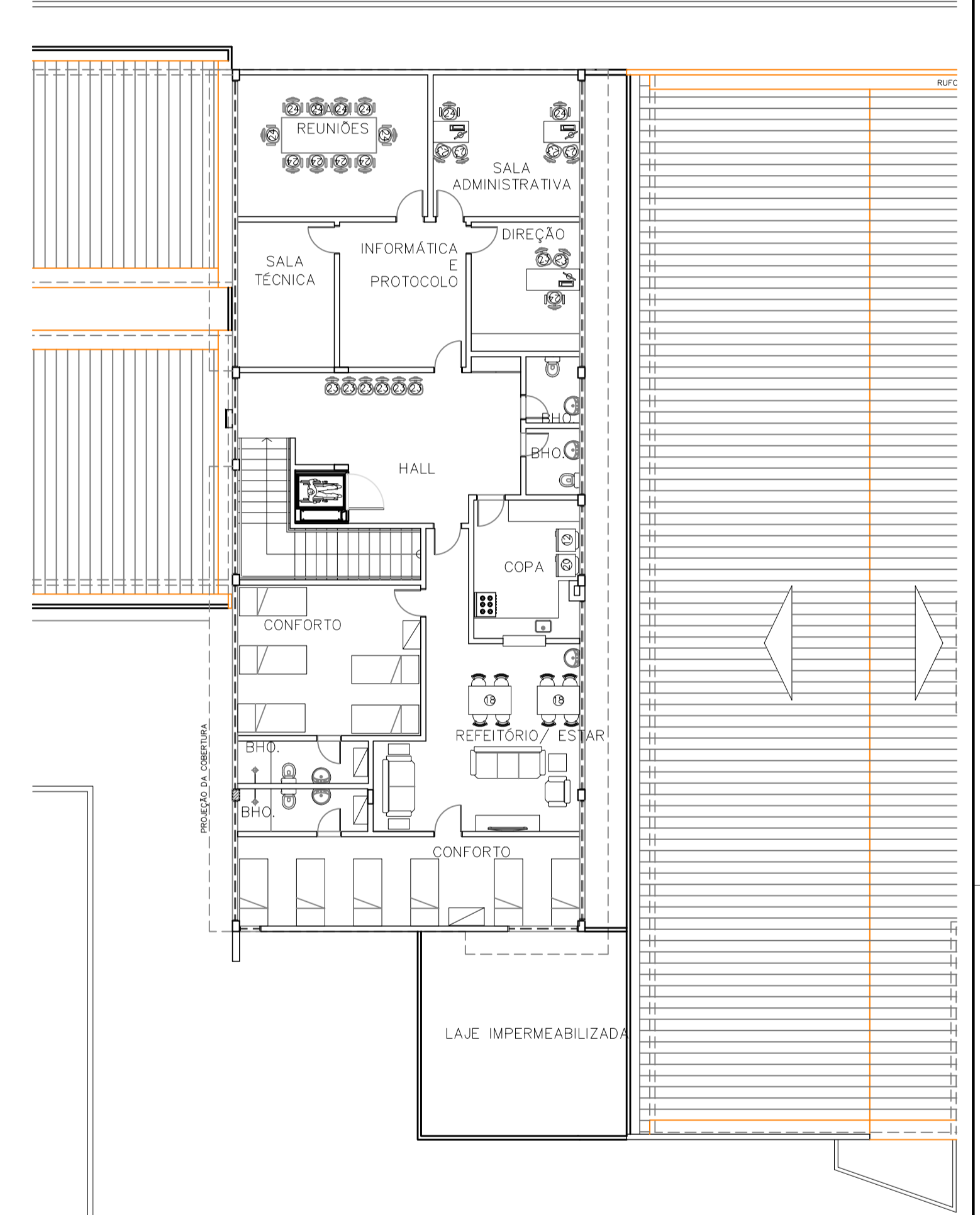
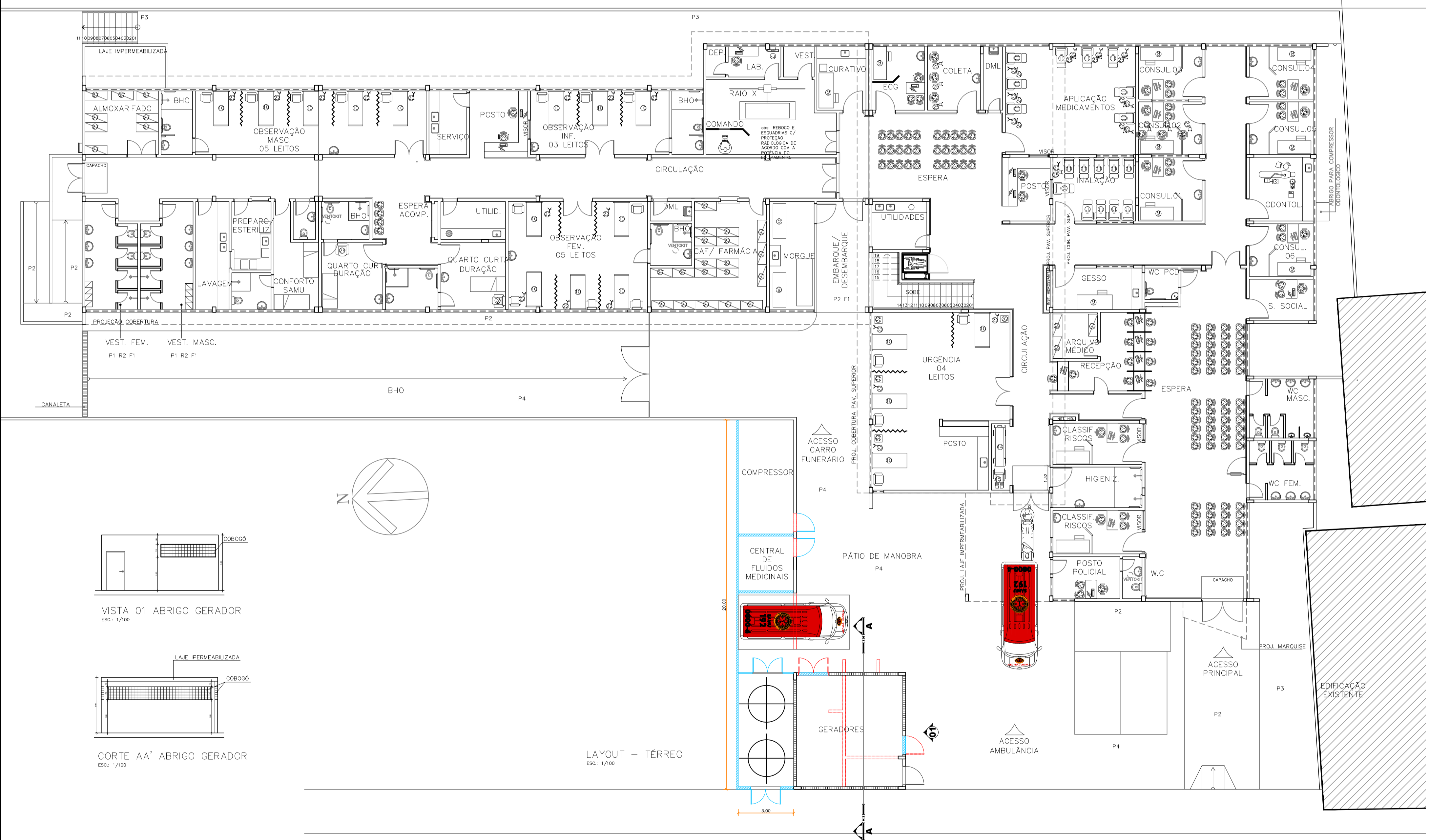

EQUIPAMENTOS E MOBILIÁRIO HOSPITALAR			
01- Computador	13- Microondas	26- Bêche	
02- TV (com suporte para parede)	14- Maca de transporte de paciente	27- Estante arquivo	
03- Negatoscópio	15- Cadeira de rodas hospitalar	28- Poltrona acompanhante	
04- Cama de reanimação completa (cardioversor e eletro)	16- Estufa de bancada	29- Poltrona acompanhante observação	
05- Respirador	17- Autoclave de bancada	30- Cadeira odontológica	
06- Raio-x	18- Conjunto de mesas e cadeiras para refatório (4 lugares)	31- Lixeira com pedal	
07- Processadora reveladora	19- Máquina de higienizar louças e bandejas	32- Mesa de Cabeceira	
08- Eletrocardiograma	20- Freezer vertical	33- Armário Vestiário	
09- Maca hospitalar	21- Autoclave de pé		
10- Cama hospitalar	22- Suporte soro		
11- Poltrona hospitalar para aplicação de medicamentos	23- Cadeira sem braço		
12- Geladeira	24- Cadeira com braço		
	25- Suporte de braço		

CONTROLE E COMPATIBILIDADE DOS PROJETOS			
REVISÃO	VERIFICADO POR	COMENTÁRIO	DATA
Revisão 01	Freire / Carolina	Redução da área construída.	Agosto / 2014
Revisão 02	Paulo / Carolina	Solicitações SESMA.	Set / 2014
Revisão 03	Freire / Carolina	Solicitações Vigilância Sanitária.	09/Set / 2014
Revisão 04	Freire / Fernanda	Retificação do Terreno.	04/Mar / 2015

CLIENTE: SESMA - SECRETARIA MUNICIPAL DE SAÚDE  
 OBRA: UPA MARAMBAIA  
 ARQUITETURA - PROJETO EXECUTIVO  
 DESENHO: LAYOUT PAV. TÉRREO / SUPERIOR  
 INÍCIO: Fevereiro/2014  
 TÉRMINO: -

**dpq**  
 arquitetura & engenharia ltda.  
 fone: (91) 3222-8070 fax: (91) 3222-8071  
 contato@dpqarquitetos.com.br  
 PROJETO: JORGE DEBENAI PAULINO LIMA  
 RESP. PROJETO: JOSE FREIRE, BRANCA LIMA, BACHEL. SE AIR

ESPEC. INDICADA  
 CONTROLADO ARQUIVO: 48214

**A-08**  
 REVISÃO: 04

PRODUCED BY AN AUTODESK EDUCATIONAL PRODUCT

PRODUCED BY AN AUTODESK EDUCATIONAL PRODUCT